CORREAL INMOBILIARIA

www.inmobiliariacorreal.com

Ref: 00317

Piso en Ciudad Real
Pasaje de la Pandorga
Zona Centro

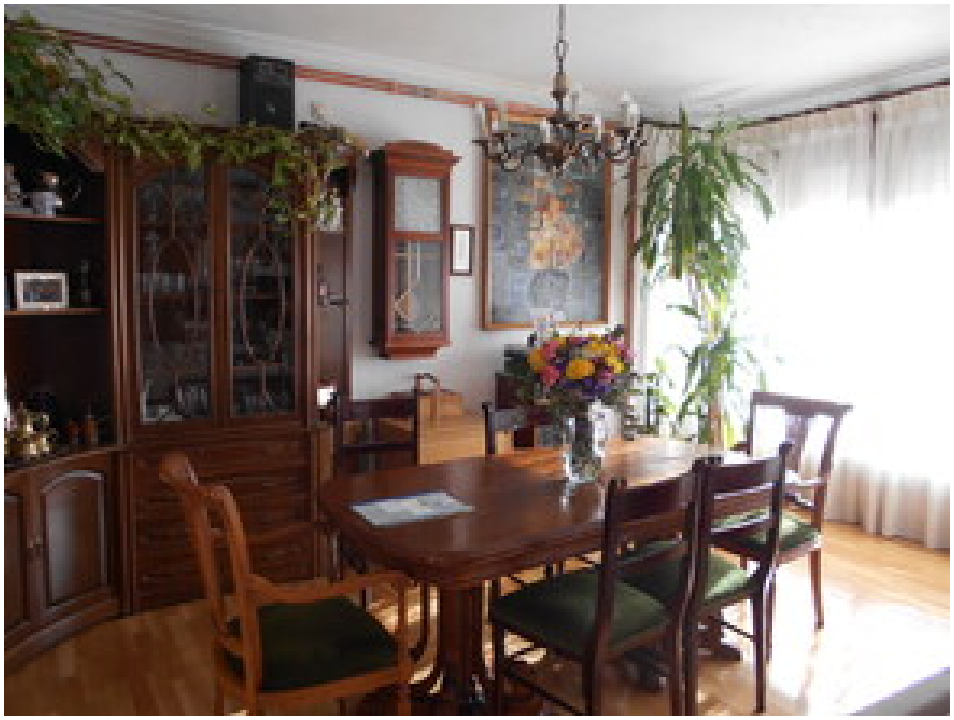

152 m2 | 5 Dormitorios | 2 Baños

uso:	**Segunda mano**
estado:	**Conservado**
orientación:	**Exterior, Luminoso**
aire acondicionado:	**Sí**
calefacción:	**Gas Ciudad, Individual**
suelo:	**Parquét**
cocina:	**Amueblada, Con despensa, Con tendedero**
aparcamiento:	**Plaza de garaje (11 m²)**
observaciones:	**Inmobiliaria Correal les ofrece un excelente piso en todo el centro de la ciudad. La vivienda se distribuye en un gran salón de unos 30 m2 con salida a un balcón, cocina amueblada amplia con salida a un tendedero y con despensa, 5 dormitorios con armarios empotrados, dos baños, pasillo distribuidor y entrada. Exterior. Muy luminoso orientación Sur. Tiene una plaza de garaje mediana en el edificio de al lado. Calefacción individual de gas ciudad. Suelos de parquet. Toldos. Aire acondicionado. La vivienda esta bien conservada. Asesoramiento Jurídico e Hipotecario gratuito. Dentro del precio entran los honorarios de la inmobiliaria. Mejor ver.**

Venta: 260.000 €

Alarcos 1, 13001 Ciudad Real - Tlfs. 926 216 409 / 669 810 800 - julian@inmobiliariacorreal.com