

# 36 viviendas en Poblete

CARRETERA a ALARCOS

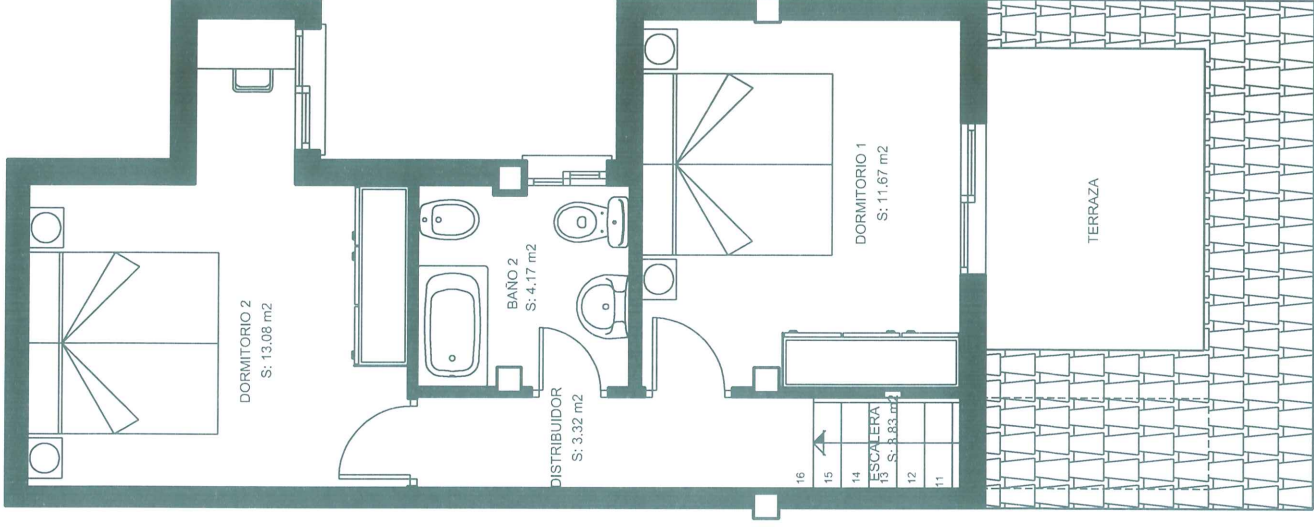
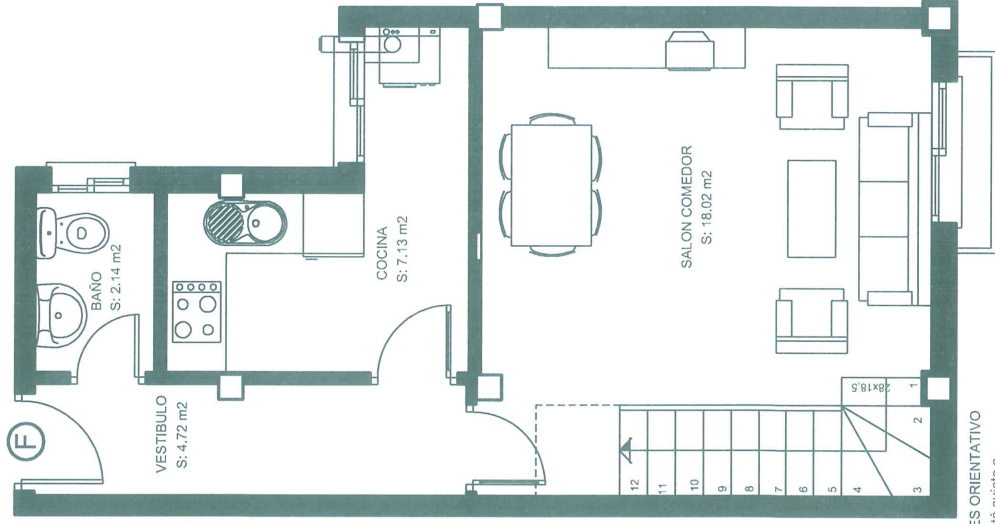

PORTAL 3	
Vivienda F	
2 dormitorios	
Vestibulo	4,72m2
Salon Comedor	18,02m2
Cocina	7,13m2
Lavadero	
Baño 1/ Aseo	2,14m2
Dormitorio 1	
Dormitorio 2	

PLANTA BAJOCUBIERTA	
Escalera	3,83m2
Distribuidor	3,32m2
Dormitorio 1	11,67m2
Dormitorio 2	13,08m2
Dormitorio 3	
Baño 2	4,17m2
Trastero	

Total Útil Vivienda	68,08m2
---------------------	---------

Total Construida Vivienda P. Primera+Bajo Cubierta	81,70m2
--	---------

Superficies exteriores	
TERRAZA 1	
TERRAZA 2	6,59m2

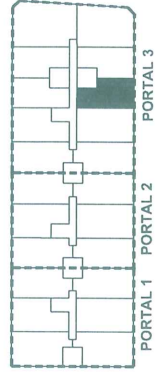
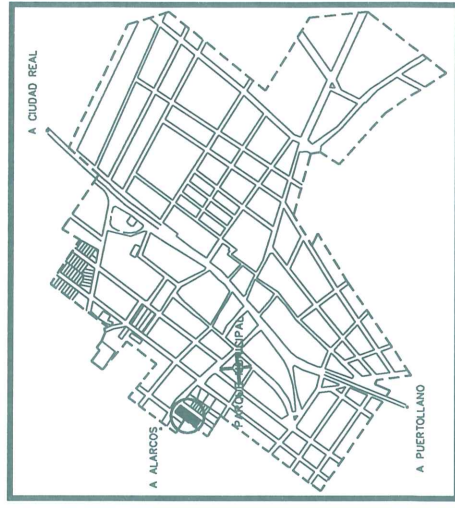

ESCALA 1:50

EL AMUEBLAMIENTO DE LA COCINA ES ORIENTATIVO  
Este plano corresponde al proyecto, y está sujeto a modificaciones por motivos técnicos y/o jurídicos durante la tramitación y obtención de la licencia de obra y/o desarrollo de la misma.