

PORTAL 2	
Vivienda F	2 dormitorios
PLANTA PRIMERA	
Vestibulo	5.04m ²
Salón Comedor	18.04m ²
Cocina	7.38m ²
Lavadero	2.40m ²
Baño 1/Aseo	2.20m ²
Dormitorio 1	
Dormitorio 2	

PLANTA BAJOCUBIERTA	
Escalera	4.07m ²
Distribuidor	2.24m ²
Dormitorio 1	13.81m ²
Dormitorio 2	11.54m ²
Dormitorio 3	
Baño 2	3.86m ²
Trastero	3.52m ²

Total Útil Vivienda	74.10m ²
---------------------	---------------------

Total Construida Vivienda p. Primera+Bajo Cubierta	88.98m ²
--	---------------------

Superficies exteriores	
TERRAZA 1	
TERRAZA 2	8.30m ²

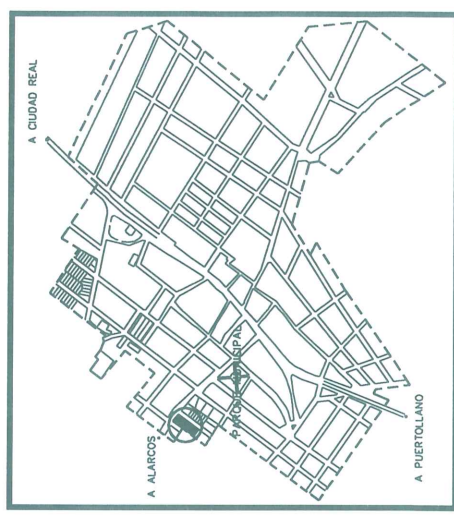

36 viviendas en Poblete

CARRETERA a ALARCOS

EL AMUEBLAMIENTO DE LA COCINA ES ORIENTATIVO

ESCALA 1:50

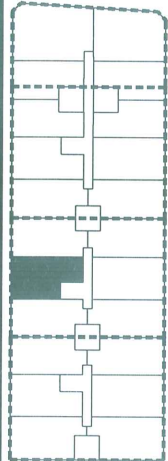

Este plano corresponde al proyecto, y está sujeto a modificaciones por motivos técnicos y/o jurídicos durante la tramitación y obtención de la licencia de obra y/o desarrollo de la misma.